

**RAZIONALIZZAZIONE PERIODICA ANNO 2018 E
ATTUAZIONE DELLA RAZIONALIZZAZIONE
STRAORDINARIA 2017 DEGLI ORGANISMI PARTECIPATI
DAL COMUNE DI PALAZZUOLO SUL SENIO
(ART. 20 D.LGS. N. 175/2016)**

INDICE

- 01. SCHEDA ANAGRAFICA**
- 02. RICOGNIZIONE DELLE SOCIETÀ PARTECIPATE**
 - 02.01. Ricognizione delle società a partecipazione diretta
 - 02.02. Ricognizione delle società a partecipazione indiretta
 - 02.03. Grafico delle relazioni tra partecipazioni
- 03. REQUISITI TESTO UNICO DELLE SOCIETÀ A PARTECIPAZIONE PUBBLICA (T.U.S.P.)**
 - 03.01. Finalità perseguite e attività ammesse (articoli 4 e 26)
 - 03.02. Condizioni art. 20 co. 2
- 04. MANTENIMENTO SENZA INTERVENTI DI RAZIONALIZZAZIONE**
- 05. AZIONI DI RAZIONALIZZAZIONE**
 - 05.01. Contenimento costi
 - 05.02. Cessione/Alienazione quote
 - 05.03. Liquidazione
 - 05.04. Fusione/Incorporazione
 - 05.05. Riepilogo
 - 05.06. Attuazione del piano di razionalizzazione straordinario 2017
- 06. ELENCO MOTIVAZIONI**

01. SCHEDA ANAGRAFICA

Tipologia Ente: Comune

Denominazione Ente: PALAZZUOLO SUL SENIO

Codice fiscale dell'Ente: 1161500481

L'ente ha già adottato il piano operativo di razionalizzazione ai sensi dell'art. 1 co. 612. l. n. 190/2014 ed il piano di razionalizzazione straordinaria ai sensi dell'art. 24

SI

Dati del referente/responsabile per la compilazione del piano

**RESPONSABILE DEL SERVIZIO
GESTIONE RISORSE**

Nome:

BARBARA

Cognome:

DALL'OMO

Recapiti:

Indirizzo:

PIAZZA ETTORE ALPI,1

Telefono:

055/8046008

Fax:

055/8046461

Posta elettronica:

ragioneria@comune.palazzuolo-sul-senio.fi.it

02. RICOGNIZIONE DELLE SOCIETÀ PARTECIPATE

02.01. Ricognizione delle società a partecipazione diretta

Progressivo A	Codice fiscale società B	Denominazione società C	Anno di costituzione D	% Quota di partecipazione E	Attività svolta F	Partecipazione di controllo G	Società in house H	Quotata (ai sensi del d.lgs. n. 175/2016) I	Holding pura J
Dir_1	05264040485	CASA S.P.A	2002	0,50%	ATTIVITA' E SERVIZI IN MATERIA DI EDILIZIA RESIDENZIALE PUBBLICA	NO	NO	NO	NO
Dir_2	04245520376	HERA S.p.a	1995	0.00004721%	LA SOCIETA' HA PER OGGETTO L'ESERCIZIO TRAMITE PARTECIPAZIONE A SOCIETA' DI QUALUNQUE TIPO ENTI CONSORZI E IMPRESE DI SERVIZI PUBBLICI E DI PUBBLICA UTILITA' IN GENERE E IN PARTICOLARE GESTIONE INTEGRATA DELLE RISORSE IDRICHE E GESTIONE INTEGRATA DELLE RISORSE ENERGETICHE	NO	NO	SI	NO

0,00%

(1) E' stato indicato "NO", in quanto la società è una in house della Regione Emilia-Romagna

(2) L'Amministrazione detiene anche una partecipazione indiretta nella società SFERA, pari al 2,75%, tramite il CON.AMI.

(3) L'Amministrazione detiene anche una partecipazione indiretta nella Società Acquedotto Valle del Lamone S.r.l., pari al 5,74%, tramite il CON.AMI.

(4) La partecipazione nella società è in corso di dismissione secondo quanto previsto dal Piano Straordinario 2017 di cui alla deliberazione C.C. di Faenza n. 54/2017. Per tale motivo le relative schede 3.1 e 3.2 non sono presenti

(5) società quotata in mercati regolamentati. Per tale motivo le relative schede non sono presenti

(6) Per le società in liquidazione al 31/12/2017 non sono presenti le schede 3.1 e 3.2.

Le società a partecipazione diretta (quotate e non quotate) sono sempre oggetto di ricognizione, anche se non controllate dall'ente.

Colonna B: Inserire codice di 11 cifre per le società aventi sede in Italia; codice di 11 cifre seguito da "E" per le società aventi sede all'estero.

Colonna C: Inserire la ragione sociale comprensiva della forma giuridica.

Colonna E: Inserire valori comprensivi di decimali.

Colonna F: Inserire una descrizione sintetica della/e attività effettivamente svolta/e.

Colonna G: Indicare se la partecipazione detenuta dall'amministrazione è: 1) di controllo, ai sensi dell'art. 2359 c.c. 2) di controllo analogo 3) controllo analogo congiunto

Colonna H: Indicare "SI" se la società è una società In House

Colonna I: Indicare "SI" se la società emette azioni quotate in mercati regolamentati; se ha emesso, al 31/12/2015, strumenti finanziari quotati in mercati regolamentati; se sia partecipata da società quotate o che hanno emesso strumenti finanziari quotati.

Colonna J: Indicare "SI" se la società ha come oggetto sociale esclusivo la gestione delle partecipazioni societarie per conto dell'Amministrazione.

02. RICOGNIZIONE DELLE SOCIETÀ PARTECIPATE

02.02. Ricognizione delle società a partecipazione indiretta

Progressivo A	Codice fiscale società B	Denominazione società C	Anno di costituzione D	Denominazione società/organismo tramite E	%Quota di partecipazione società/organismo tramite F	% Quota di partecipazione indiretta Amministrazione G	Attività svolta H	Partecipazione di controllo I	Società in house J	Quotata (ai sensi del d.lgs. n. 175/2016) K	Holding pura L
Ind_1	04245520376	HERA S.p.A.	1995	CON.AMI – Consorzio Azienda Multiservizi Intercomunale	0,46000%	0,03344200%	Attività di servizi pubblici locali d'interesse economico: distribuzione di gas naturale, servizio idrico integrato e servizi ambientali, comprensivi di spazzamento, raccolta, trasporto e avvio al recupero e allo smaltimento dei rifiuti. Società quotata nel mercato regolamentato.	NO	NO	SI	NO
Ind_2	00828601203	Area Blu s.p.a	1996	CON.AMI – Consorzio Azienda Multiservizi Intercomunale	0,46000%	0,01251200%	Realizzazione, riqualificazione, progettazione, gestione e manutenzione del patrimonio immobiliare degli enti soci; organizzazione, gestione e realizzazione di sistemi per il controllo del traffico, della mobilità, della sicurezza e della sosta e della qualità e sicurezza urbana.	SI (CONTROLLO ANALOGO CONGIUNTO)	SI	NO	NO
Ind_3	03030031201	Bryo s.pa	2010	CON.AMI – Consorzio Azienda Multiservizi Intercomunale	0,46000%	0,11500000%	la società opera prevalentemente nel settore dell'energia rinnovabile attraverso lo sviluppo, costruzione e gestione di impianti fotovoltaici anche collocati su immobili appartenenti agli Enti Locali. Sviluppa inoltre servizi ed interventi miranti all'efficienza energetica e all'uso razionale di energia attraverso l'impiego di risorse energetiche alternative.	NO	NO	NO	NO
Ind_4	02415401203	Osservanza S.r.l	2004	CON.AMI – Consorzio Azienda Multiservizi Intercomunale	0,46000%	0,40871000%	riconversione del proprio patrimonio immobiliare (padiglioni) al fine di integrare tale compendio col contesto urbano della città	SI (controllo analogo congiunto)	SI	NO	NO
Ind_5	02823951203	Formula Imola S.p.A socio unico	2008	CON.AMI – Consorzio Azienda Multiservizi Intercomunale	0,46000%	0,46000000%	Gestione dell'impianto sportivo internazionale autodromo posto all'interno del polo funzionale Autodromo Enzo e Dino Ferrari di Imola di proprietà del Comune di Imola.	SI (controllo)	NO	NO	NO

Ind_6	03195381201	Più Sicurezza srl (4)	2012	CON.AMI – Consorzio Azienda Multiservizi Intercomunale	0,46000%	0,15331800%	La società ha per oggetto sociale l'attività di realizzazione, in tutte le sue forme, di eventi formativi ed addestrativi, anche a distanza nell'ambito prevalente della sicurezza, salute ed igiene del lavoro, antinfortunistica e prevenzione in genere; a tal fine la società organizza, gestisce e conduce, anche a distanza, corsi d'aggiornamento, di qualificazione professionale, attività di formazione di base o specializzazione di ogni ordine e grado, scuole di addestramento, seminari di studio e di istruzione, congressi ed eventi in generale. In particolare, la società si occupa dell'addestramento dei lavoratori presso il Campo Prove di Imola realizzato mediante corsi di formazione ed addestramento nel campo della sicurezza sul lavoro.	NO	NO	NO	NO
Ind_7	03406671200	Comunica soc. cons.a.r.l	2014	CON.AMI – Consorzio Azienda Multiservizi Intercomunale	0,46000%	0,29900000%	In una logica di autoproduzione di beni e servizi organizza ed esaudisce le esigenze di comunicazione delle società dei consorziati. Si occupa delle attività di comunicazione istituzionale, relazioni pubbliche e servizi di ufficio stampa, cura dell'immagine aziendale, studio e realizzazione di strategie di marketing e piani di comunicazione, ideazione, realizzazione e gestione di campagne pubblicitarie, elaborazioni grafiche, brochure, house organi aziendali, creazione e produzione di materiali fotografici e video, realizzazione di siti internet, prodotti e presentazioni multimediali, gestione Social Network e sviluppo strategie di Social Media Marketing, organizzazione di eventi, conferenze e manifestazioni, commercializzazione biglietti eventi, hospitality e spazi commerciali	SI (controllo)	SI	NO	NO

Ind_8	01966691204	Imola Scalo srl in liquidazione (5)	1999	CON.AMI – Consorzio Azienda Multiservizi Intercomunale	0,46000%	0,14283000%	realizzazione scalo ferroviario nel Comune di Imola.	NO	NO	NO	NO
Ind_9	05483800487	Società Acquedotto del Lamone S.r.l	2004	CON.AMI – Consorzio Azienda Multiservizi Intercomunale	0,46000%	0,39100000%	Ricerca, captazione ,solleva,mento, trasporto, trattamento e distribuzione dell'acqua per qualsiasi uso e trasporto	NO	NO	NO	NO

(*) La partecipazione in questa società è soggetta a dismissione secondo quanto previsto dal Piano di Revisione straordinaria 2017 ai sensi della deliberazione C.C. di Faenza n. 53/2017. Per tale motivo le schede 3.1 e 3.2 non sono presenti

(1) La partecipazione indiretta detenuta dall'Amministrazione in HERA viene indicata in tabella, in quanto detenuta tramite la società Ravenna Holding S.p.A. e tramite Con.Ami, entrambi sottoposti a controllo da parte del Comune.

(2) La partecipazione indiretta detenuta dall'Amministrazione in IF Soc. Cons. a r.l. viene indicata in tabella, in quanto detenuta tramite la Fondazione MIC Onlus e tramite Con.Ami, entrambi sottoposti a controllo da parte del Comune.

(3) La società ha emesso strumenti finanziari in mercati regolamentati. Per tale motivo le relative schede non sono presenti.

(4) La partecipazione nella società da parte di CON.Ami è in corso di alienazione secondo quanto previsto dal relativo Piano Straordinario 2017

(5) Per le società in liquidazione al 31/12/2017 non sono presenti le schede 3.1 e 3.2.

Le società a partecipazione indiretta (quotate e non quotate) sono oggetto di ricognizione solo se detenute dall'ente per il tramite di una società/organismo sottoposto a controllo da parte dello stesso.

Colonna B: Inserire codice di 11 cifre per le società aventi sede in Italia; codice di 11 cifre seguito da "E" per le società aventi sede all'estero.

Colonna C: Inserire la ragione sociale comprensiva della forma giuridica.

Colonna E: Inserire la denominazione delle società/organismi (1 o +) attraverso le quali l'ente partecipa alle medesime. Per le indirette di livello successivo, inserire la denominazione delle società/organismi partecipanti (1 o +) del livello immediatamente precedente.

Colonna F: indicare separatamente ciascuna quota di partecipazione (comprensiva di decimali) qualora la partecipazione sia detenuta attraverso 2 o + società/organismi tramite.

Colonna G: indicare una unica quota di partecipazione (comprensiva di decimali) determinata in proporzione alla quote di partecipazione dei livelli precedenti.

Colonna H: Inserire una descrizione sintetica della/e attività effettivamente svolta/e.

Colonna I: Indicare se la partecipazione detenuta dall'amministrazione è: 1) di controllo, ai sensi dell'art. 2359 c.c. 2) di controllo analogo 3) controllo analogo congiunto

Colonna J: Indicare "SI" se l'Amministrazione esercita il controllo analogo o più Amministrazioni esercitano il controllo analogo congiunto.

Colonna K: Indicare "SI" se la società emette azioni quotare in mercati regolamentati; se ha emesso, al 31/12/2015, strumenti finanziari quotati in mercati regolamentati; se sia partecipata da società quotare o che hanno emesso strumenti finanziari quotati.

Colonna L: Indicare "SI" se la società ha come oggetto sociale esclusivo la gestione delle partecipazioni societarie per conto dell'Amministrazione.

02. RICOGNIZIONE DELLE SOCIETÀ PARTECIPATE

02.03. Grafico delle relazioni tra partecipazioni al 31/12/2017

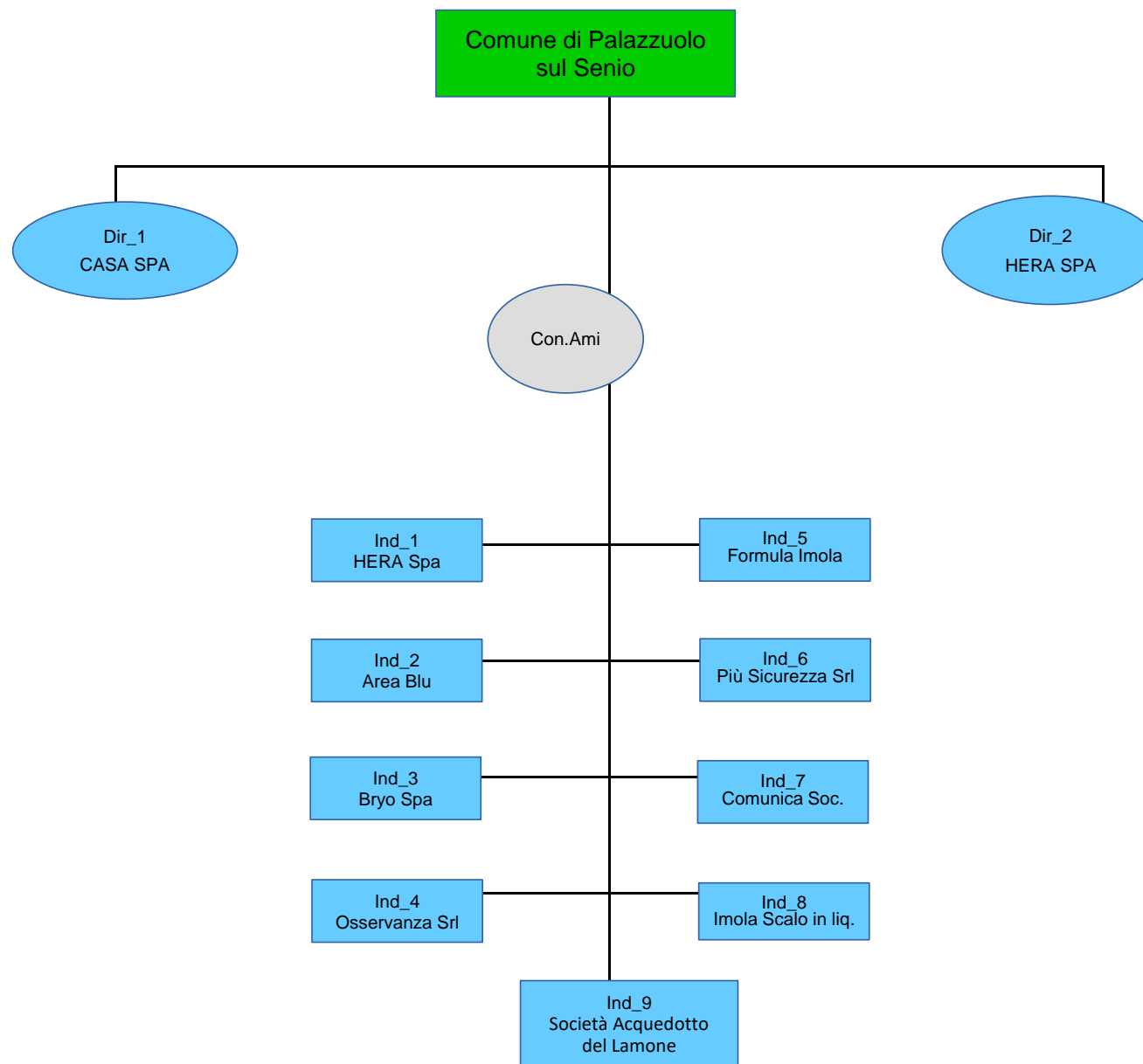

03. REQUISITI TESTO UNICO DELLE SOCIETÀ A PARTECIPAZIONE PUBBLICA

03.01. Finalità perseguite e attività ammesse (articoli 4 e 26)

Progressivo società partecipata: Dir_1 (a)

Denominazione società partecipata: CASA S.P.A (b)

Tipo partecipazione: Diretta (c)

Attività svolta: ATTIVITA' E SERVIZI IN MATERIA DI EDILIZIA RESIDENZIALE PUBBLICA (d)

Indicare se la società:

- Rientra nell'Allegato "A" del d.lgs. n. 175/2016 (art. 26, co. 2)
 - Ha come oggetto esclusivo la gestione di fondi europei per conto dello Stato o delle Regioni, ovvero la realizzazione di progetti di ricerca finanziati dalle istituzioni dell'Unione Europea (art. 26, co. 2)
 - È stata esclusa, con deliberazione adottata ai sensi dell'art. 4 co. 9, secondo periodo, dall'applicazione totale o parziale delle disposizioni del medesimo articolo (**solo per le società partecipate dalle Regioni/Prov. Aut.**)
 - È destinataria dei provvedimenti di cui al d.lgs. n. 159/2011 (art. 26, co. 12-bis)
 - È autorizzata alla gestione delle case da gioco, ai sensi della legislazione vigente (art. 26, co. 12-sexies)
- Qualora non sia stata selezionata alcuna delle opzioni indicate ai punti precedenti, indicare se la società:**
- È costituita in attuazione dell'art. 34 del regolamento CE n. 13/2013 - Gruppi d'Azione Locale (art. 4, co. 6)
 - Ha per oggetto sociale prevalente la gestione di spazi fieristici e l'organizzazione di eventi fieristici (art. 4, co. 7)
 - Ha per oggetto sociale prevalente la realizzazione e la gestione di impianti di trasporto a fune per la mobilità turistico-sportiva in aree montane (art. 4, co. 7)
 - Ha per oggetto sociale prevalente la produzione di energia da fonti rinnovabili (art. 4, co. 7)
 - Ha caratteristiche di spin off o di start up universitario, o analoghe a quelle degli enti di ricerca, ovvero gestisce aziende agricole con funzioni didattiche (art. 4, co. 8)
 - Produce un servizio di interesse generale a rete (di cui all'art. 3-bis del d.l. 138/2011) fuori dall'ambito territoriale di riferimento, con affidamento dei servizi, in corso e nuovi, tramite procedure ad evidenza pubblica (art. 4, co. 9-bis)
 - Produce beni e servizi strettamente necessari per il perseguimento delle finalità istituzionali dell'ente (art. 4, co. 1)
 - Produce un servizio di interesse generale (art. 4, co. 2, lett. a)
 - Progetta e realizza un'opera pubblica sulla base di un accordo di programma fra amministrazioni pubbliche (art. 4, co. 2, lett. b)
 - Realizza e gestisce un'opera pubblica ovvero organizza e gestisce un servizio di interesse generale attraverso un contratto di partenariato pubblico/privato (art. 4, co. 2, lett. c)
 - Produce beni o servizi strumentali all'ente o agli enti pubblici partecipanti o alla svolgimento delle loro funzioni (art. 4, co. 2, lett. d)
 - Svolge servizi di committenza (art. 4, co. 2, lett. e)
 - Valorizza il patrimonio immobiliare dell'amministrazione partecipante (art. 4, co. 3)

Indicare le motivazioni della riconducibilità o meno ai vincoli di scopo di cui al co. 1 o ad una delle attività di cui ai commi 2 e 3, anche con riferimento alle società che svolgono le attività di cui ai commi 6, 7, 8:

La società risponde ai requisiti di cui all'art. 4 commi 1 e 2 lettera a del D.lgs 175/2016. La società è struttura organizzativa degli Enti Locali soci a totale partecipazione pubblica mediante la quale essi provvedono alla gestione delle attività e servizi in materia di edilizia residenziale pubblica

(a): Inserire uno dei progressivi già indicati nelle schede di ricognizione (02.01; 02.02).

(b): Inserire la ragione sociale come indicata nelle schede di ricognizione (02.01; 02.02).

(c): Indicare il tipo di partecipazione distinguendo i casi in cui la società sia partecipata direttamente, indirettamente (tramite altra società/organismo), ovvero in parte direttamente e in parte indirettamente.

(d): Inserire l'attività come indicata nelle schede di ricognizione (02.01; 02.02).

03. REQUISITI TESTO UNICO DELLE SOCIETÀ A PARTECIPAZIONE PUBBLICA

03.01. Finalità perseguite e attività ammesse (articoli 4 e 26)

Progressivo società partecipata: (a)

Denominazione società partecipata: (b)

Tipo partecipazione: (c)

attività svolta: (d)

indicare se la società:

- Rientra nell'Allegato "A" del d.lgs. n. 175/2016 (art. 26, co. 2)
- Ha come oggetto esclusivo la gestione di fondi europei per conto dello Stato o delle Regioni, ovvero la realizzazione di progetti di ricerca finanziati dalle istituzioni dell'Unione Europea (art. 26, co. 2)
- È stata esclusa, con deliberazione adottata ai sensi dell'art. 4 co. 9, secondo periodo, dall'applicazione totale o parziale delle disposizioni del medesimo articolo (**solo per le società partecipate dalle Regioni/Prov. Aut.**)
- È destinataria dei provvedimenti di cui al d.lgs. n. 159/2011 (art. 26, co. 12-bis)
- È autorizzata alla gestione delle case da gioco, ai sensi della legislazione vigente (art. 26, co. 12-sexies)
- Qualora non sia stata selezionata alcuna delle opzioni indicate ai punti precedenti, indicare se la società:*
- È costituita in attuazione dell'art. 34 del regolamento CE n. 13/2013 - Gruppi d'Azione Locale (art. 4, co. 6)
- Ha per oggetto sociale prevalente la gestione di spazi fieristici e l'organizzazione di eventi fieristici (art. 4, co. 7)
- Ha per oggetto sociale prevalente la realizzazione e la gestione di impianti di trasporto a fune per la mobilità turistico-sportiva in aree montane (art. 4, co. 7)
- Ha per oggetto sociale prevalente la produzione di energia da fonti rinnovabili (art. 4, co. 7)
- Ha caratteristiche di spin off o di start up universitario, o analoghe a quelle degli enti di ricerca, ovvero gestisce aziende agricole con funzioni didattiche (art. 4, co. 8)
- Produce un servizio di interesse generale a rete (di cui all'art. 3-bis del d.l. 138/2011) fuori dall'ambito territoriale di riferimento, con affidamento dei servizi, in corso e nuovi, tramite procedure ad evidenza pubblica (art. 4, co. 9-bis)
- Produce beni e servizi strettamente necessari per il perseguimento delle finalità istituzionali dell'ente (art. 4, co. 1)
- Produce un servizio di interesse generale (art. 4, co. 2, lett. a)
- Progetta e realizza un'opera pubblica sulla base di un accordo di programma fra amministrazioni pubbliche (art. 4, co. 2, lett. b)
- Realizza e gestisce un'opera pubblica ovvero organizza e gestisce un servizio di interesse generale attraverso un contratto di partenariato pubblico/privato (art. 4, co. 2, lett. c)
- Produce beni o servizi strumentali all'ente o agli enti pubblici partecipanti o alla svolgimento delle loro funzioni (art. 4, co. 2, lett. d)
- Svolge servizi di committenza (art. 4, co. 2, lett. e)
- Valorizza il patrimonio immobiliare dell'amministrazione partecipante (art. 4, co. 3)

Indicare le motivazioni della riconducibilità o meno ai vincoli di scopo di cui al co. 1 o ad una delle attività di cui ai commi 2 e 3, anche con riferimento alle società che svolgono le attività di cui ai commi 6, 7, 8:

(a): Inserire uno dei progressivi già indicati nelle schede di ricognizione (02.01; 02.02).

(b): Inserire la ragione sociale come indicata nelle schede di ricognizione (02.01; 02.02).

(c): Indicare il tipo di partecipazione distinguendo i casi in cui la società sia partecipata direttamente, indirettamente (tramite altra società/organismo), ovvero in parte direttamente e in parte indirettamente.

(d): Inserire l'attività come indicata nelle schede di ricognizione (02.01; 02.02).

03. REQUISITI TESTO UNICO DELLE SOCIETÀ A PARTECIPAZIONE PUBBLICA

03.01. Finalità perseguite e attività ammesse (articoli 4 e 26)

Progressivo società partecipata: (a)

Denominazione società partecipata: (b)

Tipo partecipazione: (c)

Attività svolta:

Realizzazione, riqualificazione, progettazione, gestione e manutenzione del patrimonio immobiliare degli enti soci; organizzazione, gestione e realizzazione di sistemi per il controllo del traffico, della mobilità, della sicurezza e della sosta e della qualità e sicurezza urbana.

(d)

Indicare se la società:

- Rientra nell'Allegato "A" del d.lgs. n. 175/2016 (art. 26, co. 2)
- Ha come oggetto esclusivo la gestione di fondi europei per conto dello Stato o delle Regioni, ovvero la realizzazione di progetti di ricerca finanziati dalle istituzioni dell'Unione Europea (art. 26, co. 2)
- È stata esclusa, con deliberazione adottata ai sensi dell'art. 4 co. 9, secondo periodo, dall'applicazione totale o parziale delle disposizioni del medesimo articolo (**solo per le società partecipate dalle Regioni/Prov. Aut.**)
- È destinataria dei provvedimenti di cui al d.lgs. n. 159/2011 (art. 26, co. 12-bis)
- È autorizzata alla gestione delle case da gioco, ai sensi della legislazione vigente (art. 26, co. 12-sexies)
- Qualora non sia stata selezionata alcuna delle opzioni indicate ai punti precedenti, indicare se la società:*
- È costituita in attuazione dell'art. 34 del regolamento CE n. 13/2013 - Gruppi d'Azione Locale (art. 4, co. 6)
- Ha per oggetto sociale prevalente la gestione di spazi fieristici e l'organizzazione di eventi fieristici (art. 4, co. 7)
- Ha per oggetto sociale prevalente la realizzazione e la gestione di impianti di trasporto a fune per la mobilità turistico-sportiva in aree montane (art. 4, co. 7)
- Ha per oggetto sociale prevalente la produzione di energia da fonti rinnovabili (art. 4, co. 7)
- Ha caratteristiche di spin off o di start up universitario, o analoghe a quelle degli enti di ricerca, ovvero gestisce aziende agricole con funzioni didattiche (art. 4, co. 8)
- Produce un servizio di interesse generale a rete (di cui all'art. 3-bis del d.l. 138/2011) fuori dall'ambito territoriale di riferimento, con affidamento dei servizi, in corso e nuovi, tramite procedure ad evidenza pubblica (art. 4, co. 9-bis)
- Produce beni e servizi strettamente necessari per il perseguimento delle finalità istituzionali dell'ente (art. 4, co. 1)
- Produce un servizio di interesse generale (art. 4, co. 2, lett. a)
- Progetta e realizza un'opera pubblica sulla base di un accordo di programma fra amministrazioni pubbliche (art. 4, co. 2, lett. b)
- Realizza e gestisce un'opera pubblica ovvero organizza e gestisce un servizio di interesse generale attraverso un contratto di partenariato pubblico/privato (art. 4, co. 2, lett. c)
- Produce beni o servizi strumentali all'ente o agli enti pubblici partecipanti o alla svolgimento delle loro funzioni (art. 4, co. 2, lett. d)
- Svolge servizi di committenza (art. 4, co. 2, lett. e)
- Valorizza il patrimonio immobiliare dell'amministrazione partecipante (art. 4, co. 3)

Indicare le motivazioni della riconducibilità o meno ai vincoli di scopo di cui al co. 1 o ad una delle attività di cui ai commi 2 e 3, anche con riferimento alle società che svolgono le attività di cui ai commi 6, 7, 8:

La società risponde ai requisiti di cui all'art. 4 commi 1 e 2 lettera D) del D.lgs 175/2016. La società è struttura organizzativa degli Enti locali soci e loro forme consortili a totale partecipazione pubblica mediante la quale essi provvedono in forma unitaria e integrata agli interventi di loro competenza relativi alla realizzazione, riqualificazione, progettazione e gestione e manutenzione del patrimonio immobiliare degli Enti soci, all'organizzazione gestione e realizzazione di sistemi per il controllo del traffico della mobilità e della sicurezza della sosta e della qualità e della sicurezza urbana

(a): Inserire uno dei progressivi già indicati nelle schede di ricognizione (02.01; 02.02).

(b): Inserire la ragione sociale come indicata nelle schede di ricognizione (02.01; 02.02).

(c): Indicare il tipo di partecipazione distinguendo i casi in cui la società sia partecipata direttamente, indirettamente (tramite altra società/organismo), ovvero in parte direttamente e in parte indirettamente.

(d): Inserire l'attività come indicata nelle schede di ricognizione (02.01; 02.02).

03. REQUISITI TESTO UNICO DELLE SOCIETÀ A PARTECIPAZIONE PUBBLICA

03.01. Finalità perseguite e attività ammesse (articoli 4 e 26)

Progressivo società partecipata: (a)

Denominazione società partecipata: (b)

Tipo partecipazione: (c)

Attività svolta:

la società opera prevalentemente nel settore dell'energia rinnovabile attraverso lo sviluppo, costruzione e gestione di impianti fotovoltaici anche collocati su immobili appartenenti agli Enti Locali. Sviluppa inoltre servizi ed interventi miranti all'efficienza energetica e all'uso razionale di energia attraverso l'impiego di risorse energetiche alternative.

(d)

Indicare se la società:

- Rientra nell'Allegato "A" del d.lgs. n. 175/2016 (art. 26, co. 2)

- Ha come oggetto esclusivo la gestione di fondi europei per conto dello Stato o delle Regioni, ovvero la realizzazione di progetti di ricerca finanziati dalle istituzioni dell'Unione Europea (art. 26, co. 2)

- È stata esclusa, con deliberazione adottata ai sensi dell'art. 4 co. 9, secondo periodo, dall'applicazione totale o parziale delle disposizioni del medesimo articolo (**solo per le società partecipate dalle Regioni/Prov. Aut.**)

- È destinataria dei provvedimenti di cui al d.lgs. n. 159/2011 (art. 26, co. 12-bis)

- È autorizzata alla gestione delle case da gioco, ai sensi della legislazione vigente (art. 26, co. 12-sexies)

Qualora non sia stata selezionata alcuna delle opzioni indicate ai punti precedenti, indicare se la società:

- È costituita in attuazione dell'art. 34 del regolamento CE n. 13/2013 - Gruppi d'Azione Locale (art. 4, co. 6)

- Ha per oggetto sociale prevalente la gestione di spazi fieristici e l'organizzazione di eventi fieristici (art. 4, co. 7)

- Ha per oggetto sociale prevalente la realizzazione e la gestione di impianti di trasporto a fune per la mobilità turistico-sportiva in aree montane (art. 4, co. 7)

- Ha per oggetto sociale prevalente la produzione di energia da fonti rinnovabili (art. 4, co. 7)

- Ha caratteristiche di spin off o di start up universitario, o analoghe a quelle degli enti di ricerca, ovvero gestisce aziende agricole con funzioni didattiche (art. 4, co. 8)

- Produce un servizio di interesse generale a rete (di cui all'art. 3-bis del d.l. 138/2011) fuori dall'ambito territoriale di riferimento, con affidamento dei servizi, in corso e nuovi, tramite procedure ad evidenza pubblica (art. 4, co. 9-bis)

- Produce beni e servizi strettamente necessari per il perseguimento delle finalità istituzionali dell'ente (art. 4, co. 1)

- Produce un servizio di interesse generale (art. 4, co. 2, lett. a)

- Progetta e realizza un'opera pubblica sulla base di un accordo di programma fra amministrazioni pubbliche (art. 4, co. 2, lett. b)

- Realizza e gestisce un'opera pubblica ovvero organizza e gestisce un servizio di interesse generale attraverso un contratto di partenariato pubblico/privato (art. 4, co. 2, lett. c)

- Produce beni o servizi strumentali all'ente o agli enti pubblici partecipanti o alla svolgimento delle loro funzioni (art. 4, co. 2, lett. d)

- Svolge servizi di committenza (art. 4, co. 2, lett. e)

- Valorizza il patrimonio immobiliare dell'amministrazione partecipante (art. 4, co. 3)

Indicare le motivazioni della riconducibilità o meno ai vincoli di scopo di cui al co. 1 o ad una delle attività di cui ai commi 2 e 3, anche con riferimento alle società che svolgono le attività di cui ai commi 6, 7, 8:

La società ha per oggetto l'esercizio, in via diretta e/o attraverso società ed Enti di partecipazione la produzione, approvvigionamento, trasporto, trasformazione, distribuzione, acquisto, vendita, utilizzo e recupero delle energie perseguendo la riduzione ed il contenimento dell'inquinamento atmosferico e la conseguente ricerca e approvvigionamento di tecnologie adatte allo scopo, anche mediante l'organizzazione e la gestione di corsi di formazione e convegni.

(a): Inserire uno dei progressivi già indicati nelle schede di ricognizione (02.01; 02.02).

(b): Inserire la ragione sociale come indicata nelle schede di ricognizione (02.01; 02.02).

(c): Indicare il tipo di partecipazione distinguendo i casi in cui la società sia partecipata direttamente, indirettamente (tramite altra società/organismo), ovvero in parte direttamente e in parte indirettamente.

(d): Inserire l'attività come indicata nelle schede di ricognizione (02.01; 02.02).

03. REQUISITI TESTO UNICO DELLE SOCIETÀ A PARTECIPAZIONE PUBBLICA

03.01. Finalità perseguite e attività ammesse (articoli 4 e 26)

Progressivo società partecipata: Ind_4 (a)

Denominazione società partecipata: Osservanza S.r.l (b)

Tipo partecipazione: Indiretta (c)

Attività svolta: Riconversione del proprio patrimonio immobiliare (padiglioni) al fine di integrare tale compendio con il contesto urbano della città (d)

Indicare se la società:

- Rientra nell'Allegato "A" del d.lgs. n. 175/2016 (art. 26, co. 2)
- Ha come oggetto esclusivo la gestione di fondi europei per conto dello Stato o delle Regioni, ovvero la realizzazione di progetti di ricerca finanziati dalle istituzioni dell'Unione Europea (art. 26, co. 2)
- È stata esclusa, con deliberazione adottata ai sensi dell'art. 4 co. 9, secondo periodo, dall'applicazione totale o parziale delle disposizioni del medesimo articolo (**solo per le società partecipate dalle Regioni/Prov. Aut.**)
- È destinataria dei provvedimenti di cui al d.lgs. n. 159/2011 (art. 26, co. 12-bis)
- È autorizzata alla gestione delle case da gioco, ai sensi della legislazione vigente (art. 26, co. 12-sexies)
- Qualora non sia stata selezionata alcuna delle opzioni indicate ai punti precedenti, indicare se la società:*
- È costituita in attuazione dell'art. 34 del regolamento CE n. 13/2013 - Gruppi d'Azione Locale (art. 4, co. 6)
- Ha per oggetto sociale prevalente la gestione di spazi fieristici e l'organizzazione di eventi fieristici (art. 4, co. 7)
- Ha per oggetto sociale prevalente la realizzazione e la gestione di impianti di trasporto a fune per la mobilità turistico-sportiva in aree montane (art. 4, co. 7)
- Ha per oggetto sociale prevalente la produzione di energia da fonti rinnovabili (art. 4, co. 7)
- Ha caratteristiche di spin off o di start up universitario, o analoghe a quelle degli enti di ricerca, ovvero gestisce aziende agricole con funzioni didattiche (art. 4, co. 8)
- Produce un servizio di interesse generale a rete (di cui all'art. 3-bis del d.l. 138/2011) fuori dall'ambito territoriale di riferimento, con affidamento dei servizi, in corso e nuovi, tramite procedure ad evidenza pubblica (art. 4, co. 9-bis)
- Produce beni e servizi strettamente necessari per il perseguimento delle finalità istituzionali dell'ente (art. 4, co. 1)
- Produce un servizio di interesse generale (art. 4, co. 2, lett. a)
- Progetta e realizza un'opera pubblica sulla base di un accordo di programma fra amministrazioni pubbliche (art. 4, co. 2, lett. b)
- Realizza e gestisce un'opera pubblica ovvero organizza e gestisce un servizio di interesse generale attraverso un contratto di partenariato pubblico/privato (art. 4, co. 2, lett. c)
- Produce beni o servizi strumentali all'ente o agli enti pubblici partecipanti o alla svolgimento delle loro funzioni (art. 4, co. 2, lett. d)
- Svolge servizi di committenza (art. 4, co. 2, lett. e)
- Valorizza il patrimonio immobiliare dell'amministrazione partecipante (art. 4, co. 3)

Indicare le motivazioni della riconducibilità o meno ai vincoli di scopo di cui al co. 1 o ad una delle attività di cui ai commi 2 e 3, anche con riferimento alle società che svolgono le attività di cui ai commi 6, 7, 8:

La società persegue il servizio di interesse generale espressamente declinato dal Comune di Imola con delibera del Consiglio Comunale N° 30 del 09.02.2017. Il rationale operativo art. 20 comma 2 lett. b) è evaso nei termini indicati dalla Corte dei Conti Sez. Lombardia N° 424/2015/VSG (rationale da intendersi in senso non assoluto)

(a): Inserire uno dei progressivi già indicati nelle schede di ricognizione (02.01; 02.02).

(b): Inserire la ragione sociale come indicata nelle schede di ricognizione (02.01; 02.02).

(c): Indicare il tipo di partecipazione distinguendo i casi in cui la società sia partecipata direttamente, indirettamente (tramite altra società/organismo), ovvero in parte direttamente e in parte indirettamente.

(d): Inserire l'attività come indicata nelle schede di ricognizione (02.01; 02.02).

03. REQUISITI TESTO UNICO DELLE SOCIETÀ A PARTECIPAZIONE PUBBLICA

03.01. Finalità perseguite e attività ammesse (articoli 4 e 26)

Progressivo società partecipata: (a)

Denominazione società partecipata: (b)

Tipo partecipazione: (c)

Attività svolta:

(d)

indicare se la società:

- Rientra nell'Allegato "A" del d.lgs. n. 175/2016 (art. 26, co. 2)

- Ha come oggetto esclusivo la gestione di fondi europei per conto dello Stato o delle Regioni, ovvero la realizzazione di progetti di ricerca finanziati dalle istituzioni dell'Unione Europea (art. 26, co. 2)

- È stata esclusa, con deliberazione adottata ai sensi dell'art. 4 co. 9, secondo periodo, dall'applicazione totale o parziale delle disposizioni del medesimo articolo (**solo per le società partecipate dalle Regioni/Prov. Aut.**)

- È destinataria dei provvedimenti di cui al d.lgs. n. 159/2011 (art. 26, co. 12-bis)

- È autorizzata alla gestione delle case da gioco, ai sensi della legislazione vigente (art. 26, co. 12-sexies)

Qualora non sia stata selezionata alcuna delle opzioni indicate ai punti precedenti, indicare se la società:

- È costituita in attuazione dell'art. 34 del regolamento CE n. 13/2013 - Gruppi d'Azione Locale (art. 4, co. 6)

- Ha per oggetto sociale prevalente la gestione di spazi fieristici e l'organizzazione di eventi fieristici (art. 4, co. 7)

- Ha per oggetto sociale prevalente la realizzazione e la gestione di impianti di trasporto a fune per la mobilità turistico-sportiva in aree montane (art. 4, co. 7)

- Ha per oggetto sociale prevalente la produzione di energia da fonti rinnovabili (art. 4, co. 7)

- Ha caratteristiche di spin off o di start up universitario, o analoghe a quelle degli enti di ricerca, ovvero gestisce aziende agricole con funzioni didattiche (art. 4, co. 8)

- Produce un servizio di interesse generale a rete (di cui all'art. 3-bis del d.l. 138/2011) fuori dall'ambito territoriale di riferimento, con affidamento dei servizi, in corso e nuovi, tramite procedure ad evidenza pubblica (art. 4, co. 9-bis)

- Produce beni e servizi strettamente necessari per il perseguimento delle finalità istituzionali dell'ente (art. 4, co. 1)

- Produce un servizio di interesse generale (art. 4, co. 2, lett. a)

- Progetta e realizza un'opera pubblica sulla base di un accordo di programma fra amministrazioni pubbliche (art. 4, co. 2, lett. b)

- Realizza e gestisce un'opera pubblica ovvero organizza e gestisce un servizio di interesse generale attraverso un contratto di partenariato pubblico/privato (art. 4, co. 2, lett. c)

- Produce beni o servizi strumentali all'ente o agli enti pubblici partecipanti o alla svolgimento delle loro funzioni (art. 4, co. 2, lett. d)

- Svolge servizi di committenza (art. 4, co. 2, lett. e)

- Valorizza il patrimonio immobiliare dell'amministrazione partecipante (art. 4, co. 3)

Indicare le motivazioni della riconducibilità o meno ai vincoli di scopo di cui al co. 1 o ad una delle attività di cui ai commi 2 e 3, anche con riferimento alle società che svolgono le attività di cui ai commi 6, 7, 8:

(a): Inserire uno dei progressivi già indicati nelle schede di ricognizione (02.01; 02.02).

(b): Inserire la ragione sociale come indicata nelle schede di ricognizione (02.01; 02.02).

(c): Indicare il tipo di partecipazione distinguendo i casi in cui la società sia partecipata direttamente, indirettamente (tramite altra società/organismo), ovvero in parte direttamente e in parte indirettamente.

(d): Inserire l'attività come indicata nelle schede di ricognizione (02.01; 02.02).

03. REQUISITI TESTO UNICO DELLE SOCIETÀ A PARTECIPAZIONE PUBBLICA

03.01. Finalità perseguite e attività ammesse (articoli 4 e 26)

Progressivo società partecipata: (a)

Denominazione società partecipata: (b)

Tipo partecipazione: (c)

Attività svolta:

In una logica di autoproduzione di beni e servizi organizza ed esaudisce le esigenze di comunicazione delle società dei consorziati. Si occupa delle attività di comunicazione istituzionale, relazioni pubbliche e servizi di ufficio stampa, cura dell'immagine aziendale, studio e realizzazione di strategie di marketing e piani di comunicazione, ideazione, realizzazione e gestione di campagne pubblicitarie, elaborazioni grafiche, brochure, house organi aziendali, creazione e produzione di materiali fotografici e video, realizzazione di siti internet, prodotti e presentazioni multimediali, gestione Social Network e sviluppo strategie di Social Media Marketing, organizzazione di eventi, conferenze e manifestazioni, commercializzazione

(d)

Indicare se la società:

- Rientra nell'Allegato "A" del d.lgs. n. 175/2016 (art. 26, co. 2)
- Ha come oggetto esclusivo la gestione di fondi europei per conto dello Stato o delle Regioni, ovvero la realizzazione di progetti di ricerca finanziati dalle istituzioni dell'Unione Europea (art. 26, co. 2)
- È stata esclusa, con deliberazione adottata ai sensi dell'art. 4 co. 9, secondo periodo, dall'applicazione totale o parziale delle disposizioni del medesimo articolo (**solo per le società partecipate dalle Regioni/Prov. Aut.**)
- È destinataria dei provvedimenti di cui al d.lgs. n. 159/2011 (art. 26, co. 12-bis)
- È autorizzata alla gestione delle case da gioco, ai sensi della legislazione vigente (art. 26, co. 12-sexies)
- Qualora non sia stata selezionata alcuna delle opzioni indicate ai punti precedenti, indicare se la società:*
- È costituita in attuazione dell'art. 34 del regolamento CE n. 13/2013 - Gruppi d'Azione Locale (art. 4, co. 6)
- Ha per oggetto sociale prevalente la gestione di spazi fieristici e l'organizzazione di eventi fieristici (art. 4, co. 7)
- Ha per oggetto sociale prevalente la realizzazione e la gestione di impianti di trasporto a fune per la mobilità turistico-sportiva in aree montane (art. 4, co. 7)
- Ha per oggetto sociale prevalente la produzione di energia da fonti rinnovabili (art. 4, co. 7)
- Ha caratteristiche di spin off o di start up universitario, o analoghe a quelle degli enti di ricerca, ovvero gestisce aziende agricole con funzioni didattiche (art. 4, co. 8)
- Produce un servizio di interesse generale a rete (di cui all'art. 3-bis del d.l. 138/2011) fuori dall'ambito territoriale di riferimento, con affidamento dei servizi, in corso e nuovi, tramite procedure ad evidenza pubblica (art. 4, co. 9-bis)
- Produce beni e servizi strettamente necessari per il perseguimento delle finalità istituzionali dell'ente (art. 4, co. 1)
- Produce un servizio di interesse generale (art. 4, co. 2, lett. a)
- Progetta e realizza un'opera pubblica sulla base di un accordo di programma fra amministrazioni pubbliche (art. 4, co. 2, lett. b)
- Realizza e gestisce un'opera pubblica ovvero organizza e gestisce un servizio di interesse generale attraverso un contratto di partenariato pubblico/privato (art. 4, co. 2, lett. c)
- Produce beni o servizi strumentali all'ente o agli enti pubblici partecipanti o alla svolgimento delle loro funzioni (art. 4, co. 2, lett. d)
- Svolge servizi di committenza (art. 4, co. 2, lett. e)
- Valorizza il patrimonio immobiliare dell'amministrazione partecipante (art. 4, co. 3)

Indicare le motivazioni della riconducibilità o meno ai vincoli di scopo di cui al co. 1 o ad una delle attività di cui ai commi 2 e 3, anche con riferimento alle società che svolgono le attività di cui ai commi 6, 7, 8:

(a): Inserire uno dei progressivi già indicati nelle schede di ricognizione (02.01; 02.02).

(b): Inserire la ragione sociale come indicata nelle schede di ricognizione (02.01; 02.02).

(c): Indicare il tipo di partecipazione distinguendo i casi in cui la società sia partecipata direttamente, indirettamente (tramite altra società/organismo), ovvero in parte direttamente e in parte indirettamente.

(d): Inserire l'attività come indicata nelle schede di ricognizione (02.01; 02.02).

03. REQUISITI TESTO UNICO DELLE SOCIETÀ A PARTECIPAZIONE PUBBLICA

03.01. Finalità perseguite e attività ammesse (articoli 4 e 26)

Progressivo società partecipata: Ind_8 (a)

Denominazione società partecipata: IMOLA SCALO S.R.L. IN LIQUIDAZIONE (b)

Tipo partecipazione: Indiretta (c)

Attività svolta:

Realizzazione scalo ferroviario nel Comune di Imola

(d)

Indicare se la società:

- Rientra nell'Allegato "A" del d.lgs. n. 175/2016 (art. 26, co. 2)

- Ha come oggetto esclusivo la gestione di fondi europei per conto dello Stato o delle Regioni, ovvero la realizzazione di progetti di ricerca finanziati dalle istituzioni dell'Unione Europea (art. 26, co. 2)

- È stata esclusa, con deliberazione adottata ai sensi dell'art. 4 co. 9, secondo periodo, dall'applicazione totale o parziale delle disposizioni del medesimo articolo (**solo per le società partecipate dalle Regioni/Prov. Aut.**)

- È destinataria dei provvedimenti di cui al d.lgs. n. 159/2011 (art. 26, co. 12-bis)

- È autorizzata alla gestione delle case da gioco, ai sensi della legislazione vigente (art. 26, co. 12-sexies)

Qualora non sia stata selezionata alcuna delle opzioni indicate ai punti precedenti, indicare se la società:

- È costituita in attuazione dell'art. 34 del regolamento CE n. 13/2013 - Gruppi d'Azione Locale (art. 4, co. 6)

- Ha per oggetto sociale prevalente la gestione di spazi fieristici e l'organizzazione di eventi fieristici (art. 4, co. 7)

- Ha per oggetto sociale prevalente la realizzazione e la gestione di impianti di trasporto a fune per la mobilità turistico-sportiva in aree montane (art. 4, co. 7)

- Ha per oggetto sociale prevalente la produzione di energia da fonti rinnovabili (art. 4, co. 7)

- Ha caratteristiche di spin off o di start up universitario, o analoghe a quelle degli enti di ricerca, ovvero gestisce aziende agricole con funzioni didattiche (art. 4, co. 8)

- Produce un servizio di interesse generale a rete (di cui all'art. 3-bis del d.l. 138/2011) fuori dall'ambito territoriale di riferimento, con affidamento dei servizi, in corso e nuovi, tramite procedure ad evidenza pubblica (art. 4, co. 9-bis)

- Produce beni e servizi strettamente necessari per il perseguimento delle finalità istituzionali dell'ente (art. 4, co. 1)

- Produce un servizio di interesse generale (art. 4, co. 2, lett. a)

- Progetta e realizza un'opera pubblica sulla base di un accordo di programma fra amministrazioni pubbliche (art. 4, co. 2, lett. b)

- Realizza e gestisce un'opera pubblica ovvero organizza e gestisce un servizio di interesse generale attraverso un contratto di partenariato pubblico/privato (art. 4, co. 2, lett. c)

- Produce beni o servizi strumentali all'ente o agli enti pubblici partecipanti o alla svolgimento delle loro funzioni (art. 4, co. 2, lett. d)

- Svolge servizi di committenza (art. 4, co. 2, lett. e)

- Valorizza il patrimonio immobiliare dell'amministrazione partecipante (art. 4, co. 3)

Indicare le motivazioni della riconducibilità o meno ai vincoli di scopo di cui al co. 1 o ad una delle attività di cui ai commi 2 e 3, anche con riferimento alle società che svolgono le attività di cui ai commi 6, 7, 8:

LA Società risponde ai requisiti richiesti dall'art. 4 comma 1 e 2 lett.a del D.lgs 175/2016

(a): Inserire uno dei progressivi già indicati nelle schede di ricognizione (02.01; 02.02).

(b): Inserire la ragione sociale come indicata nelle schede di ricognizione (02.01; 02.02).

(c): Indicare il tipo di partecipazione distinguendo i casi in cui la società sia partecipata direttamente, indirettamente (tramite altra società/organismo), ovvero in parte direttamente e in parte indirettamente.

(d): Inserire l'attività come indicata nelle schede di ricognizione (02.01; 02.02).

03. REQUISITI TESTO UNICO DELLE SOCIETÀ A PARTECIPAZIONE PUBBLICA

03.01. Finalità perseguite e attività ammesse (articoli 4 e 26)

Progressivo società partecipata: (a)

Denominazione società partecipata: (b)

Tipo partecipazione: (c)

Attività svolta: (d)

indicare se la società:

- Rientra nell'Allegato "A" del d.lgs. n. 175/2016 (art. 26, co. 2)
- Ha come oggetto esclusivo la gestione di fondi europei per conto dello Stato o delle Regioni, ovvero la realizzazione di progetti di ricerca finanziati dalle istituzioni dell'Unione Europea (art. 26, co. 2)
- È stata esclusa, con deliberazione adottata ai sensi dell'art. 4 co. 9, secondo periodo, dall'applicazione totale o parziale delle disposizioni del medesimo articolo (**solo per le società partecipate dalle Regioni/Prov. Aut.**)
- È destinataria dei provvedimenti di cui al d.lgs. n. 159/2011 (art. 26, co. 12-bis)
- È autorizzata alla gestione delle case da gioco, ai sensi della legislazione vigente (art. 26, co. 12-sexies)
- Qualora non sia stata selezionata alcuna delle opzioni indicate ai punti precedenti, indicare se la società:*
- È costituita in attuazione dell'art. 34 del regolamento CE n. 13/2013 - Gruppi d'Azione Locale (art. 4, co. 6)
- Ha per oggetto sociale prevalente la gestione di spazi fieristici e l'organizzazione di eventi fieristici (art. 4, co. 7)
- Ha per oggetto sociale prevalente la realizzazione e la gestione di impianti di trasporto a fune per la mobilità turistico-sportiva in aree montane (art. 4, co. 7)
- Ha per oggetto sociale prevalente la produzione di energia da fonti rinnovabili (art. 4, co. 7)
- Ha caratteristiche di spin off o di start up universitario, o analoghe a quelle degli enti di ricerca, ovvero gestisce aziende agricole con funzioni didattiche (art. 4, co. 8)
- Produce un servizio di interesse generale a rete (di cui all'art. 3-bis del d.l. 138/2011) fuori dall'ambito territoriale di riferimento, con affidamento dei servizi, in corso e nuovi, tramite procedure ad evidenza pubblica (art. 4, co. 9-bis)
- Produce beni e servizi strettamente necessari per il perseguimento delle finalità istituzionali dell'ente (art. 4, co. 1)
- Produce un servizio di interesse generale (art. 4, co. 2, lett. a)
- Progetta e realizza un'opera pubblica sulla base di un accordo di programma fra amministrazioni pubbliche (art. 4, co. 2, lett. b)
- Realizza e gestisce un'opera pubblica ovvero organizza e gestisce un servizio di interesse generale attraverso un contratto di partenariato pubblico/privato (art. 4, co. 2, lett. c)
- Produce beni o servizi strumentali all'ente o agli enti pubblici partecipanti o alla svolgimento delle loro funzioni (art. 4, co. 2, lett. d)
- Svolge servizi di committenza (art. 4, co. 2, lett. e)
- Valorizza il patrimonio immobiliare dell'amministrazione partecipante (art. 4, co. 3)

Indicare le motivazioni della riconducibilità o meno ai vincoli di scopo di cui al co. 1 o ad una delle attività di cui ai commi 2 e 3, anche con riferimento alle società che svolgono le attività di cui ai commi 6, 7, 8:

(a): Inserire uno dei progressivi già indicati nelle schede di ricognizione (02.01; 02.02).

(b): Inserire la ragione sociale come indicata nelle schede di ricognizione (02.01; 02.02).

(c): Indicare il tipo di partecipazione distinguendo i casi in cui la società sia partecipata direttamente, indirettamente (tramite altra società/organismo), ovvero in parte direttamente e in parte indirettamente.

(d): Inserire l'attività come indicata nelle schede di ricognizione (02.01; 02.02).

03. REQUISITI TESTO UNICO DELLE SOCIETÀ A PARTECIPAZIONE PUBBLICA

03.02. Condizioni art. 20, co. 2

Progressivo società partecipata: (a)

Denominazione società partecipata: (b)

Tipo partecipazione: (c)

Attività svolta: (d)

Indicare i seguenti dati con riferimento all'esercizio 2017:

Numero medio dipendenti (e)	11
Numero amministratori	1
di cui nominati dall'Ente	0
Numero componenti organo di controllo	1
di cui nominati dall'Ente	0

Importi in euro

RISULTATO D'ESERCIZIO (g)	
2017	€ 1.219,00
2016	€ 6.690,00
2015	€ 15.239,00
2014	€ 32.027,00
2013	€ 12.829,00

Importi in euro

Costo del personale (f)	€ 583.828,00
Compensi amministratori	€ 13.050,00
Compensi componenti organo di controllo	€ 6.080,00

Importi in euro

FATTURATO	
2017	€ 1.020.865,00
2016	€ 1.129.816,00
2015	€ 1.134.282,00
FATTURATO MEDIO	€ 1.094.987,67

Sussistenza delle condizioni di cui all'art. 20, co. 2:

- La partecipazione societaria non rientra in alcuna delle categorie di cui all'art. 4 (art. 20, co. 2, lett. a)
- Società priva di dipendenti o con numero di amministratori superiore a quello dei dipendenti (art. 20, co. 2, lett. b)
- Svolgimento di attività analoghe o similari a quelle svolte da altre società partecipate o da enti pubblici strumentali (art. 20, co. 2, lett. c)

Indicare quali società/enti strumentali:

- Fatturato medio non superiore a 500.000 euro nel triennio precedente (art. 20, co. 2, lett. d e art. 26, co. 12-quinquies)
- Perdite in 4 dei 5 esercizi precedenti (per società che non gestiscono un servizio di interesse generale) (art. 20, co. 2, lett. e)
- Necessità di contenimento dei costi di funzionamento (art. 20, co. 2, lett. f)
- Necessità di aggregazione con altre società aventi ad oggetto le attività consentite all'art. 4 (art. 20, co. 2, lett. g)

Indicare le motivazioni della sussistenza o meno delle condizioni di cui ai punti precedenti:

La società non ricade in nessuno dei casi indicati all'art. 20 comma 2, del D.lgs 175/2016. Al momento non si ritengono necessarie azioni per il contenimento del personale o per l'aggregazione con altre società. Si rivela che, in sede di nomina dell'organo di amministrazione, l'Assemblea dei Soci del 26.04.2017 ha nominato un Amministratore Unico al quale viene riconosciuto un compenso annuo di € 12.150,00.

Azioni da intraprendere:

(a): Inserire uno dei progressivi già indicati nelle schede di ricognizione (02.01; 02.02).

(b): Inserire la ragione sociale come indicata nelle schede di ricognizione (02.01; 02.02).

(c): Indicare il tipo di partecipazione distinguendo i casi in cui la società sia partecipata direttamente, indirettamente (tramite altra società/organismo), ovvero in parte direttamente e in parte indirettamente.

(d): Inserire l'attività svolta come indicata nelle schede di ricognizione (02.01; 02.02).

(e): Inserire il numero medio di dipendenti come da nota integrativa al bilancio.

(f): Inserire la voce B9 del Conto economico.

(g): Inserire il risultato d'esercizio al netto delle imposte.

03. REQUISITI TESTO UNICO DELLE SOCIETÀ A PARTECIPAZIONE PUBBLICA

03.02. Condizioni art. 20, co. 2

Progressivo società partecipata: Dir_1 (a)

Denominazione società partecipata: CASA S.P.A (b)

Tipo partecipazione: Diretta (c)

Attività svolta: ATTIVITA' E SERVIZI IN MATERIA DI EDILIZIA RESIDENZIALE PUBBLICA (d)

Indicare i seguenti dati con riferimento all'esercizio 2017:

Numero medio dipendenti (e)	73
Numero amministratori	3
di cui nominati dall'Ente	0
Numero componenti organo di controllo	3
di cui nominati dall'Ente	0

Importi in euro

RISULTATO D'ESERCIZIO (g)	
2017	€ 455.352,00
2016	€ 509.470,00
2015	€ 291.211,00
2014	€ 528.366,00
2013	€ 550.123,00
2012	€ 528.784,00
2011	€ 373.884,00

Sussistenza delle condizioni di cui all'art. 20, co. 2:

- La partecipazione societaria non rientra in alcuna delle categorie di cui all'art. 4 (art. 20, co. 2, lett. a)
- Società priva di dipendenti o con numero di amministratori superiore a quello dei dipendenti (art. 20, co. 2, lett. b)
- Svolgimento di attività analoghe o similari a quelle svolte da altre società partecipate o da enti pubblici strumentali (art. 20, co. 2, lett. c)

Indicare quali società/enti strumentali:

--

- Fatturato medio non superiore a 500.000 euro nel triennio precedente (art. 20, co. 2, lett. d e art. 26, co. 12-quinquies)
- Perdite in 4 dei 5 esercizi precedenti (per società che non gestiscono un servizio di interesse generale) (art. 20, co. 2, lett. e)
- Necessità di contenimento dei costi di funzionamento (art. 20, co. 2, lett. f)
- Necessità di aggregazione con altre società aventi ad oggetto le attività consentite all'art. 4 (art. 20, co. 2, lett. g)

Indicare le motivazioni della sussistenza o meno delle condizioni di cui ai punti precedenti:

La società non ricade in nessuno dei casi indicati all'articolo 20 comma 2, del D.Lgs. n. 175/2016. Al momento, non si ravvisa la necessità di intraprendere azioni per il contenimento dei costi di funzionamento e/o per l'aggregazione della società con altre.
--

Azioni da intraprendere:

--

(a): Inserire uno dei progressivi già indicati nelle schede di ricognizione (02.01; 02.02).

(b): Inserire la ragione sociale come indicata nelle schede di ricognizione (02.01; 02.02).

(c): Indicare il tipo di partecipazione distinguendo i casi in cui la società sia partecipata direttamente, indirettamente (tramite altra società/organismo), ovvero in parte direttamente e in parte indirettamente.

(d): Inserire l'attività svolta come indicata nelle schede di ricognizione (02.01; 02.02).

(e): Inserire il numero medio di dipendenti come da nota integrativa al bilancio.

(f): Inserire la voce B9 del Conto economico.

(g): Inserire il risultato d'esercizio al netto delle imposte.

03. REQUISITI TESTO UNICO DELLE SOCIETÀ A PARTECIPAZIONE PUBBLICA

03.02. Condizioni art. 20, co. 2

Progressivo società partecipata:	Dir_2	(a)
Denominazione società partecipata:	HERA S.p.a	(b)
Tipo partecipazione:	Diretta	(c)

Indicare i seguenti dati con riferimento all'esercizio 2017:

Numero medio dipendenti (e)	2.014
Numero amministratori	15
di cui nominati dall'Ente	0
Numero componenti organo di controllo	3
di cui nominati dall'Ente	0

Importi in euro

RISULTATO D'ESERCIZIO (g)	
2017	€ 170.000.000,00
2016	€ 145.000.000,00
2015	€ 172.000.000,00
2014	€ 143.000.000,00
2013	€ 170.000.000,00

Importi in euro

Costo del personale (f)	€ 13.395.452,00
Compensi amministratori	€ 335.000,00
Compensi componenti organo di controllo	€ 106.000,00

Importi in euro

FATTURATO	
2017	€ 1.879.000.000,00
2016	€ 1.477.000.000,00
2015	€ 1.552.000.000,00
FATTURATO MEDIO	€ 1.469.333,33

Sussistenza delle condizioni di cui all'art. 20, co. 2:

- La partecipazione societaria non rientra in alcuna delle categorie di cui all'art. 4 (art. 20, co. 2, lett. a)
- Società priva di dipendenti o con numero di amministratori superiore a quello dei dipendenti (art. 20, co. 2, lett. b)
- Svolgimento di attività analoghe o similari a quelle svolte da altre società partecipate o da enti pubblici strumentali (art. 20, co. 2, lett. c)

Indicare quali società/enti strumentali:

- Fatturato medio non superiore a 500.000 euro nel triennio precedente (art. 20, co. 2, lett. d e art. 26, co. 12-quinquies)
- Perdite in 4 dei 5 esercizi precedenti (per società che non gestiscono un servizio di interesse generale) (art. 20, co. 2, lett. e)
- Necessità di contenimento dei costi di funzionamento (art. 20, co. 2, lett. f)
- Necessità di aggregazione con altre società aventi ad oggetto le attività consentite all'art. 4 (art. 20, co. 2, lett. g)

Indicare le motivazioni della sussistenza o meno delle condizioni di cui ai punti precedenti:

La società non ricade in nessuno dei casi indicati all'articolo 20 comma 2, del D.Lgs. n. 175/2016.

Azioni da intraprendere:

Nessuna azione da intraprendere. La società si presenta con ottimi indici economici contraddistinto da un costante risultato positivo di esercizio.

(a): Inserire uno dei progressivi già indicati nelle schede di ricognizione (02.01; 02.02).**(b):** Inserire la ragione sociale come indicata nelle schede di ricognizione (02.01; 02.02).**(c):** Indicare il tipo di partecipazione distinguendo i casi in cui la società sia partecipata direttamente, indirettamente (tramite altra società/organismo), ovvero in parte direttamente e in parte indirettamente.**(d):** Inserire l'attività svolta come indicata nelle schede di ricognizione (02.01; 02.02).**(e):** Inserire il numero medio di dipendenti come da nota integrativa al bilancio.**(f):** Inserire la voce B9 del Conto economico.**(g):** Inserire il risultato d'esercizio al netto delle imposte.

03. REQUISITI TESTO UNICO DELLE SOCIETÀ A PARTECIPAZIONE PUBBLICA

03.02. Condizioni art. 20, co. 2

Progressivo società partecipata: (a)Denominazione società partecipata: (b)Tipo partecipazione: (c)

Realizzazione, riqualificazione, progettazione, gestione e manutenzione del patrimonio immobiliare degli enti soci; organizzazione, gestione e realizzazione di sistemi per il controllo del traffico, della mobilità, della sicurezza e della sosta e della qualità e sicurezza urbana.

Indicare i seguenti dati con riferimento all'esercizio 2017:

Numero medio dipendenti (e)	102,00
Numero amministratori	3
di cui nominati dall'Ente	0
Numero componenti organo di controllo	3+2 supplenti
di cui nominati dall'Ente	0

Importi in euro

RISULTATO D'ESERCIZIO (g)	
2017	€ 24.069,00
2016	€ 19.237,00
2015	€ 36.423,00
2014	€ 69.599,00
2013	€ 249.923,00

Importi in euro	
Costo del personale (f)	€ 5.061.047,00
Compensi amministratori	€ 38.009,00
Compensi componenti organo di controllo	€ 25.862,00

Importi in euro	
FATTURATO	
2017	€ 22.908.827,00
2016	€ 4.490.126,00
2015	€ 4.341.858,00
FATTURATO MEDIO	€ 10.580.270,33

Sussistenza delle condizioni di cui all'art. 20, co. 2:

- La partecipazione societaria non rientra in alcuna delle categorie di cui all'art. 4 (art. 20, co. 2, lett. a)
- Società priva di dipendenti o con numero di amministratori superiore a quello dei dipendenti (art. 20, co. 2, lett. b)
- Svolgimento di attività analoghe o similari a quelle svolte da altre società partecipate o da enti pubblici strumentali (art. 20, co. 2, lett. c)

Indicare quali società/enti strumentali:

- Fatturato medio non superiore a 500.000 euro nel triennio precedente (art. 20, co. 2, lett. d e art. 26, co. 12-quinquies)
- Perdite in 4 dei 5 esercizi precedenti (per società che non gestiscono un servizio di interesse generale) (art. 20, co. 2, lett. e)
- Necessità di contenimento dei costi di funzionamento (art. 20, co. 2, lett. f)
- Necessità di aggregazione con altre società aventi ad oggetto le attività consentite all'art. 4 (art. 20, co. 2, lett. g)

Indicare le motivazioni della sussistenza o meno delle condizioni di cui ai punti precedenti:

La società si presenta con adeguati equilibri in termini economico - finanziari ed è contraddistinta da un costante risultato positivo d'esercizio

Azioni da intraprendere:

Mantenimento della partecipazione

(a): Inserire uno dei progressivi già indicati nelle schede di ricognizione (02.01; 02.02).

(b): Inserire la ragione sociale come indicata nelle schede di ricognizione (02.01; 02.02).

(c): Indicare il tipo di partecipazione distinguendo i casi in cui la società sia partecipata direttamente, indirettamente (tramite altra società/organismo), ovvero in parte direttamente e in parte indirettamente.

(d): Inserire l'attività svolta come indicata nelle schede di ricognizione (02.01; 02.02).

(e): Inserire il numero medio di dipendenti come da nota integrativa al bilancio.

(f): Inserire la voce B9 del Conto economico.

(g): Inserire il risultato d'esercizio al netto delle imposte.

03. REQUISITI TESTO UNICO DELLE SOCIETÀ A PARTECIPAZIONE PUBBLICA

03.02. Condizioni art. 20, co. 2

Progressivo società partecipata: (a)

Denominazione società partecipata: (b)

Tipo partecipazione: (c)

Attività svolta: (d)

Indicare i seguenti dati con riferimento all'esercizio 2017 :

Numero medio dipendenti (e)	5,00
Numero amministratori	5
di cui nominati dall'Ente	0
Numero componenti organo di controllo	3
di cui nominati dall'Ente	0

Le nomine effettuate da CON.Ami sono 2

Costo del personale (f)	€ 352.552,00
Compensi amministratori	€ 15.000,00
Compensi componenti organo di controllo	€ 20.138,00

RISULTATO D'ESERCIZIO (g)	
2017	€ 514.578,00
2016	€ 507.716,00
2015	€ 346.513,00
2014	€ 313.775,00
2013	€ 377.898,00

FATTURATO		contributi
2017	€ 6.089.353,00	€ 2.914.992,00
2016	€ 5.872.880,00	€ 2.599.417,00
2015	€ 5.578.929,00	€ 2.635.815,00
FATTURATO MEDIO	€ 5.847.054,00	

Sussistenza delle condizioni di cui all'art. 20, co. 2:

- La partecipazione societaria non rientra in alcuna delle categorie di cui all'art. 4 (art. 20, co. 2, lett. a)
- Società priva di dipendenti o con numero di amministratori superiore a quello dei dipendenti (art. 20, co. 2, lett. b)
- Svolgimento di attività analoghe o simili a quelle svolte da altre società partecipate o da enti pubblici strumentali (art. 20, co. 2, lett. c)

Indicare quali società/enti strumentali:

- Fatturato medio non superiore a 500.000 euro nel triennio precedente (art. 20, co. 2, lett. d e art. 26, co. 12-quinquies)
- Perdite in 4 dei 5 esercizi precedenti (per società che non gestiscono un servizio di interesse generale) (art. 20, co. 2, lett. e)
- Necessità di contenimento dei costi di funzionamento (art. 20, co. 2, lett. f)
- Necessità di aggregazione con altre società aventi ad oggetto le attività consentite all'art. 4 (art. 20, co. 2, lett. g)

Indicare le motivazioni della sussistenza o meno delle condizioni di cui ai punti precedenti:

La società si presenta con gli adeguati equilibri in termini economico-finanziari ed è contraddistinta da un costante risultato positivo d'esercizio

Azioni da intraprendere:

Mantenimento della partecipazione

- (a): Inserire uno dei progressivi già indicati nelle schede di ricognizione (02.01; 02.02).
- (b): Inserire la ragione sociale come indicata nelle schede di ricognizione (02.01; 02.02).
- (c): Indicare il tipo di partecipazione distinguendo i casi in cui la società sia partecipata direttamente, indirettamente (tramite altra società/organismo), ovvero in parte direttamente e in parte indirettamente.
- (d): Inserire l'attività svolta come indicata nelle schede di ricognizione (02.01; 02.02).
- (e): Inserire il numero medio di dipendenti come da nota integrativa al bilancio.
- (f): Inserire la voce B9 del Conto economico.
- (g): Inserire il risultato d'esercizio al netto delle imposte.

03. REQUISITI TESTO UNICO DELLE SOCIETÀ A PARTECIPAZIONE PUBBLICA

03.02. Condizioni art. 20, co. 2

Progressivo società partecipata: (a)Denominazione società partecipata: (b)Tipo partecipazione: (c)Attività svolta: (d)

Indicare i seguenti dati con riferimento all'esercizio 2017:

Numero medio dipendenti (e)	0,00
Numero amministratori	1
di cui nominati dall'Ente	0
Numero componenti organo di controllo	1
di cui nominati dall'Ente	0

Importi in euro

RISULTATO D'ESERCIZIO (g)	
2017	-€ 228.820,00
2016	-€ 231.658,00
2015	-€ 244.448,00
2014	-€ 270.535,00
2013	-€ 312.734,00

Importi in euro	
Costo del personale (f)	€ 0,00
Compensi amministratori	€ 0,00
Compensi componenti organo di controllo	€ 5.000,00

Importi in euro		contributi
FATTURATO		
2017	€ 1.581,00	
2016	€ 1.376.496,00	€ 1.168.587,00
2015	€ 838.408,00	€ 827.341,00
FATTURATO MEDIO	€ 738.828,33	

Sussistenza delle condizioni di cui all'art. 20, co. 2:

- La partecipazione societaria non rientra in alcuna delle categorie di cui all'art. 4 (art. 20, co. 2, lett. a)
- Società priva di dipendenti o con numero di amministratori superiore a quello dei dipendenti (art. 20, co. 2, lett. b)
- Svolgimento di attività analoghe o simili a quelle svolte da altre società partecipate o da enti pubblici strumentali (art. 20, co. 2, lett. c)

Indicare quali società/enti strumentali:

- Fatturato medio non superiore a 500.000 euro nel triennio precedente (art. 20, co. 2, lett. d e art. 26, co. 12-quinquies)
- Perdite in 4 dei 5 esercizi precedenti (per società che non gestiscono un servizio di interesse generale) (art. 20, co. 2, lett. e)
- Necessità di contenimento dei costi di funzionamento (art. 20, co. 2, lett. f)
- Necessità di aggregazione con altre società aventi ad oggetto le attività consentite all'art. 4 (art. 20, co. 2, lett. g)

Indicare le motivazioni della sussistenza o meno delle condizioni di cui ai punti precedenti:

Si precisa che l'organo amministrativo non percepisce compensi. Inoltre la società persegue un servizio di interesse generale espressamente declinato dal Comune di Imola con delibera del Consiglio Comunale n. 30 del 09 febbraio 2017.

Azioni da intraprendere:

Il rationale operativo art. 20 comma 2 lett. b) è evaso nei termini indicati dalla Corte dei Conti Sez. Lombardia n. 424/2015/VSG (razionale da intendersi in senso non assoluto).

- (a): Inserire uno dei progressivi già indicati nelle schede di ricognizione (02.01; 02.02).
- (b): Inserire la ragione sociale come indicata nelle schede di ricognizione (02.01; 02.02).
- (c): Indicare il tipo di partecipazione distinguendo i casi in cui la società sia partecipata direttamente, indirettamente (tramite altra società/organismo), ovvero in parte direttamente e in parte indirettamente.
- (d): Inserire l'attività svolta come indicata nelle schede di ricognizione (02.01; 02.02).
- (e): Inserire il numero medio di dipendenti come da nota integrativa al bilancio.
- (f): Inserire la voce B9 del Conto economico.
- (g): Inserire il risultato d'esercizio al netto delle imposte.

03. REQUISITI TESTO UNICO DELLE SOCIETÀ A PARTECIPAZIONE PUBBLICA

03.02. Condizioni art. 20, co. 2

Progressivo società partecipata: **(a)**

Denominazione società partecipata: **(b)**

Tipo partecipazione: **(c)**

Attività svolta: **(d)**

Indicare i seguenti dati con riferimento all'esercizio 2017:

Numero medio dipendenti (e)	10,00
Numero amministratori	3
di cui nominati dall'Ente	0
Numero componenti organo di controllo	3
di cui nominati dall'Ente	0

Nomine effettuate da CON.Ami

Nomine effettuate da CON.Ami

Importi in euro

RISULTATO D'ESERCIZIO (g)	
2017	€ 72.331,00
2016	€ 35.435,00
2015	€ 19.902,00
2014	€ 19.414,00
2013	€ 26.345,00

Importi in euro

Costo del personale (f)	€ 421.356,00
Compensi amministratori	€ 48.470,00
Compensi componenti organo di controllo	€ 10.920,00

Importi in euro

FATTURATO		contributi
2017	€ 5.576.835,00	€ 0,00
2016	€ 5.442.303,00	€ 0,00
2015	€ 5.418.214,00	€ 0,00
FATTURATO MEDIO	€ 5.479.117,33	

Sussistenza delle condizioni di cui all'art. 20, co. 2:

- La partecipazione societaria non rientra in alcuna delle categorie di cui all'art. 4 (art. 20, co. 2, lett. a)
- Società priva di dipendenti o con numero di amministratori superiore a quello dei dipendenti (art. 20, co. 2, lett. b)
- Svolgimento di attività analoghe o similari a quelle svolte da altre società partecipate o da enti pubblici strumentali (art. 20, co. 2, lett. c)

Indicare quali società/enti strumentali:

- Fatturato medio non superiore a 500.000 euro nel triennio precedente (art. 20, co. 2, lett. d e art. 26, co. 12-quinquies)
- Perdite in 4 dei 5 esercizi precedenti (per società che non gestiscono un servizio di interesse generale) (art. 20, co. 2, lett. e)
- Necessità di contenimento dei costi di funzionamento (art. 20, co. 2, lett. f)
- Necessità di aggregazione con altre società aventi ad oggetto le attività consentite all'art. 4 (art. 20, co. 2, lett. g)

Indicare le motivazioni della sussistenza o meno delle condizioni di cui ai punti precedenti:

La società si presenta con gli adeguati equilibri in termini economico-finanziari ed è contraddistinta da un costante risultato positivo d'esercizio

Azioni da intraprendere:

Mantenimento della partecipazione

(a): Inserire uno dei progressivi già indicati nelle schede di ricognizione (02.01; 02.02).
(b): Inserire la ragione sociale come indicata nelle schede di ricognizione (02.01; 02.02).
(c): Indicare il tipo di partecipazione distinguendo i casi in cui la società sia partecipata direttamente, indirettamente (tramite altra società/organismo), ovvero in parte direttamente e in parte indirettamente.
(d): Inserire l'attività svolta come indicata nelle schede di ricognizione (02.01; 02.02).
(e): Inserire il numero medio di dipendenti come da nota integrativa al bilancio.
(f): Inserire la voce B9 del Conto economico.
(g): Inserire il risultato d'esercizio al netto delle imposte.

03. REQUISITI TESTO UNICO DELLE SOCIETÀ A PARTECIPAZIONE PUBBLICA

03.02. Condizioni art. 20, co. 2

Progressivo società partecipata: (a)

Denominazione società partecipata: (b)

Tipo partecipazione: (c)

Attività svolta:

In una logica di autoproduzione di beni e servizi organizza ed esaudisce le esigenze di comunicazione delle società dei consorziati. Si occupa delle attività di comunicazione istituzionale, relazioni pubbliche e servizi di ufficio stampa, cura dell'immagine aziendale, studio e realizzazione di strategie di marketing e piani di comunicazione, ideazione, realizzazione e gestione di campagne pubblicitarie, elaborazioni grafiche, brochure, house organi aziendali, creazione e produzione di materiali fotografici e video, realizzazione di siti internet, prodotti e presentazioni multimediali, gestione Social Network e sviluppo strategie di Social Media Marketing, organizzazione di eventi, conferenze e manifestazioni, commercializzazione biglietti

(d)

Indicare i seguenti dati con riferimento all'esercizio 2017 :

Numero medio dipendenti (e)	4,42
Numero amministratori	1
di cui nominati dall'Ente	0
Numero componenti organo di controllo	1
di cui nominati dall'Ente	0

Importi in euro	
Costo del personale (f)	€ 122.527,00
Compensi amministratori	€ 0,00
Compensi componenti organo di controllo	€ 0,00

Importi in euro	
RISULTATO D'ESERCIZIO (g)	
2017	€ 0,00
2016	€ 0,00
2015	€ 1.176,00
2014	-€ 1.033,00
2013	

Importi in euro		
FATTURATO		contributi
2017	€ 748.996,00	€ 0,00
2016	€ 607.583,00	€ 0,00
2015	€ 474.211,00	€ 0,00
FATTURATO MEDIO	€ 610.263,33	

Sussistenza delle condizioni di cui all'art. 20, co. 2:

- La partecipazione societaria non rientra in alcuna delle categorie di cui all'art. 4 (art. 20, co. 2, lett. a)
- Società priva di dipendenti o con numero di amministratori superiore a quello dei dipendenti (art. 20, co. 2, lett. b)
- Svolgimento di attività analoghe o similari a quelle svolte da altre società partecipate o da enti pubblici strumentali (art. 20, co. 2, lett. c)

Indicare quali società/enti strumentali:

- Fatturato medio non superiore a 500.000 euro nel triennio precedente (art. 20, co. 2, lett. d e art. 26, co. 12-quinquies)
- Perdite in 4 dei 5 esercizi precedenti (per società che non gestiscono un servizio di interesse generale) (art. 20, co. 2, lett. e)
- Necessità di contenimento dei costi di funzionamento (art. 20, co. 2, lett. f)
- Necessità di aggregazione con altre società aventi ad oggetto le attività consentite all'art. 4 (art. 20, co. 2, lett. g)

Indicare le motivazioni della sussistenza o meno delle condizioni di cui ai punti precedenti:

La società si presenta con gli adeguati equilibri in termini economico-finanziari ed è contraddistinta da un costante risultato positivo d'esercizio

Azioni da intraprendere:

Mantenimento della partecipazione

- (a): Inserire uno dei progressivi già indicati nelle schede di ricognizione (02.01; 02.02).
- (b): Inserire la ragione sociale come indicata nelle schede di ricognizione (02.01; 02.02).
- (c): Indicare il tipo di partecipazione distinguendo i casi in cui la società sia partecipata direttamente, indirettamente (tramite altra società/organismo), ovvero in parte direttamente e in parte indirettamente.
- (d): Inserire l'attività svolta come indicata nelle schede di ricognizione (02.01; 02.02).
- (e): Inserire il numero medio di dipendenti come da nota integrativa al bilancio.
- (f): Inserire la voce B9 del Conto economico.
- (g): Inserire il risultato d'esercizio al netto delle imposte.

04. MANTENIMENTO SENZA INTERVENTI DI RAZIONALIZZAZIONE

Completare un record per ciascuna partecipazione che si intende mantenere senza interventi di razionalizzazione

Progress	Denominazione	Tipo di	Attività svolta	% Quota di partecipazione	Motivazioni della scelta	Indicatori economico finanziari			
						A	B	C	E
Dir_1	Casa s.p.A	diretta	Recuper, Manutenzione, gestione amministrativa del patrimonio destinato all'ERP in proprietà dei Comuni e del Patrimonio loro attribuito ai sensi dell'art. 3 primo comma della L.R.T. 3 Novembre 1998 N.77. La società può anche svolgere attività di recupero e di ristrutturazione urbanistica per l'attuazione di piani attuativi e di recupero. Può anche realizzare attività di progettazione, finanziamento, acquisizione, cessione, realizzazione, ristrutturazione, manutenzione e gestione di immobili destinati ad edilizia residenziale pubblica e non, per conto della Conferenza LODE e/o dei Comuni Associati. Rientrano nelle finalità della Società anche le attività per l'incremento dell'efficienza energetica quali le analisi dei consumi energetici, la progettazione, il finanziamento anche parziale, la realizzazione degli interventi in campo energetico	0,50%	Affidamento in forma Associata con i Comuni dell'Ambito territoriale L.O.D.E delle funzioni attinenti alla gestione amministrativa, alla manutenzione e al recupero del Patrimonio Erp. Gli indicatori finanziari a fianco mostrano dei livelli raggiunti tali da attestare un soddisfacente equilibrio gestionale generale con adeguati livelli di redditività	2017	455.352,00	0,04	
Dir_2	HERA S.p.a	diretta/indiretta	LA SOCIETA' HA PER OGGETTO L'ESERCIZIO TRAMITE PARTECIPAZIONE A SOCIETA' DI QUALUNQUE TIPO ENTI CONSORZI E IMPRESE DI SERVIZI PUBBLICI E DI PUBBLICA UTILITA' IN GENERE E IN PARTICOLARE GESTIONE INTEGRATA DELLE RISORSE IDRICHE E GESTIONE INTEGRATA DELLE RISORSE ENERGETICHE	0,0004721% 0,03344200%	Si tratta di società, operante nel settore della gestione dei servizi pubblici locali quotata nei mercati regolamentati, per la quale è previsto il mantenimento della partecipazione ai sensi dell'art. 26 comma 3 del D.lgs 175/2001. La società è soggetta a dinamiche di massima trasparenza proprie delle società quotate. Tutti i dati del Gruppo Hera, di carattere societario, organizzativo, economico - finanziario, di performance nonché di benchmarking sono pubblicati sul sito della società (www.grupphera.it)				
Indir_2	Area Blu s.p.a	Indiretta	Realizzazione, riqualificazione, progettazione, gestione e manutenzione del patrimonio immobiliare degli enti soci; organizzazione, gestione e realizzazione di sistemi per il controllo del traffico, della mobilità, della sicurezza e della sosta e della qualità e sicurezza urbana.	0,01251200%	La società si presenta con gli adeguati equilibri in termini economico-finanziari ed è contraddistinta da un costante risultato positivo di esercizio	2017	€ 24.069,00	0,34%	
Indir_3	Bryo s.pa	Indiretta	la società opera prevalentemente nel settore dell'energia rinnovabile attraverso lo sviluppo, costruzione e gestione di impianti fotovoltaici anche collocati su immobili appartenenti agli Enti Locali. Sviluppa inoltre servizi ed interventi miranti all'efficienza energetica e all'uso razionale di energia attraverso l'impiego di risorse energetiche alternative.	0,11500000%	La società si presenta con gli adeguati equilibri in termini economico-finanziari ed è contraddistinta da un costante risultato positivo di esercizio	2017	€ 514.578,00	11,68%	€ 2.949.232,00
Indir_4	Osservanza S.R.L	Indiretta	riconversione del proprio patrimonio immobiliare (padiglioni) al fine di integrare tale compendio col contesto urbano della città	0,40871000%	Piano di cui all'art. 14 comma 5 in attuazione	2017	-€ 228.820,00	/	-€ 229.686,00
Indir_5	Formula Imola s.p.a a socio unico	Indiretta	Gestione dell'impianto sportivo internazionale autodromo posto all'interno del polo funzionale Autodromo Enzo e Dino Ferrari di Imola di proprietà del Comune di Imola.	0,46000000%	La società si presenta con gli adeguati equilibri in termini economico-finanziari ed è contraddistinta da un costante risultato positivo di esercizio	2017	€ 72.331,00	3,33%	€ 241.775,00
Indir_7	Comunica soc. cons.r.l	Indiretta	In una logica di autoproduzione di beni e servizi organizza ed esaudisce le esigenze di comunicazione delle società dei consorziati. Si occupa delle attività di comunicazione istituzionale, relazioni pubbliche e servizi di ufficio stampa, cura dell'immagine aziendale, studio e realizzazione di strategie di marketing e piani di comunicazione, ideazione, realizzazione e gestione di campagne pubblicitarie, elaborazioni grafiche, brochure, house organ giornali, creazione e produzione di materiali fotografici e video, realizzazione di siti internet, prodotti e presentazioni multimediali, gestione Social Network e sviluppo strategie di Social Media Marketing, organizzazione di eventi, conferenze e manifestazioni, commercializzazione biglietti eventi, hospitality e spazi commerciali	0,29900000%	La società si presenta con un non adeguato equilibrio economico ed è pertanto oggetto di monitoraggio	2017	€ 0,00	/	€ 23.278,00
Indir_9	Acquedotto del Lamone S.r.l	Indiretta	La società ha per oggetto: La ricerca, captazione, sollevamento, trasporto, trattamento e distribuzione dell'acqua per qualsiasi uso; il trasporto, trattamento e smaltimento delle acque di rifiuto urbane e industriali e loro eventuale riutilizzo. In particolare, la società garantisce l'approvvigionamento idrico degli abitati posti lungo la Valle del Lamone, ed in parte delle città di Faenza, gestendo la condotta degli Allocchi e la Condotta Vale del Lamone	0,39100000%	La società gestisce la condotta degli Allocchi e la Condotta Valle del Lamone, parte del ciclo idrico integrato delle acque garantendo l'approvvigionamento idrico degli abitanti situati nella Valle del Lamone. Gestisce, pertanto un servizio di interesse generale indispensabile per la collettività di riferimento (captazione, trattamento e distribuzione delle acque) gli indicatori economico finanziari a fianco mostrano dei livelli raggiunti tali da attestare un soddisfacente equilibrio generale con adeguati livelli di redditività	2017	€ 1.020.865,00	0,22%	€ 44.630,00

Colonna A: Inserire uno dei progressivi indicati nelle schede di ricognizione (02.01; 02.02).

Colonna B: Inserire la ragione sociale come indicata nelle schede di ricognizione (02.01; 02.02).

Colonna C: Indicare il tipo di partecipazione distinguendo i casi in cui la società sia partecipata direttamente, indirettamente (tramite altra società/organismo), oppure in parte direttamente e in parte indirettamente.

Colonna D: Inserire l'attività svolta come indicata nelle schede di ricognizione (02.01; 02.02).

Colonna E: Inserire la quota complessiva di partecipazione dell'Amministrazione, sommando le quote dirette (02.01 colonna E) e indirette (02.02 colonna G).

Colonna F: Indicare, ai sensi dell'art. 24 co. 1, la/motivazioni della scelta di mantenimento della partecipazione senza alcun intervento di razionalizzazione.

Allo scopo, specificare la sussistenza dei requisiti indicati dalla scheda 03.01 (stretta necessità della società alle finalità dell'ente e svolgimento da parte della medesima di una delle attività consentite dall'art. 4). In caso di attività inerenti ai servizi pubblici locali, esplicitare le ragioni della convenienza economica dell'erogazione del servizio mediante la società anziché in forme alternative (gestione diretta, azienda speciale, ecc.) e della sostenibilità della scelta in termini di costo-opportunità per l'ente. Con riferimento alle condizioni di cui alla scheda 03.02, dichiarare espressamente che non ricorrono le condizioni ivi indicate e darne motivazione. In relazione ai servizi pubblici a rete di rilevanza economica, dare dimostrazione della non necessità di operazioni di aggregazione con altre società operanti nello stesso settore e del fatto che la società svolge servizi non compresi tra quelli da affidare per il tramite dell'Ente di Governo d'Ambito.

05. AZIONI DI RAZIONALIZZAZIONE

05.01. Contenimento costi

Compilare una scheda per ciascuna società per la quale si prevedono interventi di contenimento dei costi

Progressivo società partecipata: **(a)** **Quota di partecipazione detenuta:** **(b)**

Denominazione società partecipata: **(c)**

Tipo partecipazione: **(d)**

Attività svolta: **(e)**

Descrivere gli interventi di contenimento programmati:

Indicare le motivazioni:

Indicare le modalità di attuazione:

Indicare i tempi stimati:

Indicare una stima dei risparmi attesi:

(a): Inserire uno dei progressivi già indicati nelle schede di ricognizione (02.01; 02.02).

(b): Inserire la quota complessiva di partecipazione dell'Amministrazione, sommando le quote dirette (02.01 colonna E) e indirette (02.02 colonna G).

(c): Inserire la ragione sociale come indicata nelle schede di ricognizione (02.01; 02.02).

(d): Indicare il tipo di partecipazione distinguendo i casi in cui la società sia partecipata direttamente, indirettamente (tramite altra società/organismo), ovvero in parte direttamente e in parte indirettamente.

(e): Inserire l'attività come indicata nelle schede di ricognizione (02.01; 02.02).

05. AZIONI DI RAZIONALIZZAZIONE

05.02. Cessione/Alienazione quote

Compilare una scheda per ciascuna partecipazione che si intende cedere/alienare

Progressivo società partecipata: Indir_6 (a) Quota di partecipazione detenuta: 0,00001574% (b)

Denominazione società partecipata: Più SICUREZZA S.r.l (c) Quota di partecipazione da 0,15331800% (d)

Tipo partecipazione: Indiretta (e)

Attività svolta:

La società ha per oggetto sociale l'attività di realizzazione, in tutte le sue forme, di eventi formativi ed addestrativi, anche a distanza nell'ambito prevalente della sicurezza, salute ed igiene del lavoro, antinfortunistica e prevenzione in genere; a tal fine la società organizza, gestisce e conduce, anche a distanza, corsi d'aggiornamento, di qualificazione professionale, attività di formazione di base o specializzazione di ogni ordine e grado, scuole di addestramento, seminari di studio e di istruzione, congressi ed eventi in generale. In particolare, la società si occupa dell'addestramento dei lavoratori presso il Campo Prove di Imola realizzato mediante corsi di formazione ed addestramento nel campo

(f)

Selezionare le motivazioni della scelta:

Società con fatturato medio inferiore a 500 mila euro nel triennio precedente (g)

In caso di scelta dell'opzione "altro", specificare:

Fornire ulteriori dettagli sulle motivazioni della scelta:

Indicare le modalità di attuazione della cessione/alienazione:

Le quote sono oggetto di alienazione

Indicare i tempi stimati per il perfezionamento della cessione/alienazione:

Indicare una stima dei risparmi attesi:

(a): Inserire uno dei progressivi già indicati nelle schede di ricognizione (02.01; 02.02).

(b): Inserire la quota complessiva di partecipazione dell'Amministrazione, sommando le quote dirette (02.01 colonna E) e indirette (02.02 colonna G).

(c): Inserire la ragione sociale come indicata nelle schede di ricognizione (02.01; 02.02).

(d): Inserire la quota di partecipazione che si intende cedere/alienare.

(e): Indicare il tipo di partecipazione distinguendo i casi in cui la società sia partecipata direttamente, indirettamente (tramite altra società/organismo), ovvero in parte direttamente e in parte indirettamente.

(f): Inserire l'attività svolta come indicata nelle schede di ricognizione (02.01; 02.02).

(g): Vedi scheda 06. "Appendice_motivazioni".

05. AZIONI DI RAZIONALIZZAZIONE

05.03. Liquidazione

*Compilare una scheda per ciascuna partecipazione che si intende mettere in liquidazione***Progressivo società partecipata:** Indiretta **(a)** **Quota di partecipazione detenuta:** 0,14283000% **(b)****Denominazione società partecipata:** IMOLA SCALO S.R.L IN LIQUIDAZIONE **(c)****Tipo partecipazione:** Indiretta **(d)****Attività svolta:** realizzazione scalo ferroviario nel Comune di Imola. **(e)***Selezionare le motivazioni della scelta:*Società composta da soli amministratori o con numero dipendenti inferiore al numero amministratori **(f)***In caso di scelta dell'opzione "altro", specificare:**Fornire ulteriori dettagli sulle motivazioni della scelta:**Indicare le modalità di attuazione della liquidazione:*

La società è in forte perdita pertanto è stata posta in liquidazione

*Indicare i tempi stimati per la conclusione della procedura:**Indicare una stima dei risparmi attesi:***(a):** Inserire uno dei progressivi già indicati nelle schede di ricognizione (02.01; 02.02).**(b):** Inserire la quota complessiva di partecipazione dell'Amministrazione, sommando le quote dirette (02.01 colonna E) e indirette (02.02 colonna G).**(c):** Inserire la ragione sociale come indicata nelle schede di ricognizione (02.01; 02.02).**(d):** Indicare il tipo di partecipazione distinguendo i casi in cui la società sia partecipata direttamente, indirettamente (tramite altra società/organismo), ovvero in parte direttamente e in parte indirettamente.**(e):** Inserire l'attività come indicata nelle schede di ricognizione (02.01; 02.02).**(f):** Vedi scheda 06. "Appendice_motivazioni".

05. AZIONI DI RAZIONALIZZAZIONE

05.05. Riepilogo

Azione di razionalizzazione	Progressivo	Denominazione società	% Quota di partecipazione	Tempi di realizzazione degli interventi	Risparmi attesi (importo)
Cessione/Alienazione di quote	Indir_6	Più Sicurezza srl	0,15331800%	Entro il 2019	NO
Liquidazione	Indir_8	Imola Scalo srl in Liquidazione	0,14283000%		NO

05. RELAZIONE ATTUAZIONE PIANO DI RAZIONALIZZAZIONE 2017

Progressivo	Denominazione società	Azioni previste nel piano di razionalizzazione straordinaria 2017	Azioni compiute alla data del 20.12.2017
Dir1	Casa S.p.A	Mantenimento della partecipazione senza azioni.	La società si presenta con adeguati equilibri in termini economico finanziari ed è contraddistinta da un costante risultato positivo di esercizio. Nel piano di revisione straordinaria delle partecipate approvato nell'anno 2017 non sono state adottate particolari misure. Gli atti relativi alla verifica effettuata sono stati trasmessi alla società per ogni valutazione di competenza il relativo monitoraggio viene effettuato attraverso l'esercizio del controllo analogo da parte del Comune di Firenze maggiore azionista e congiuntamente anche da parte di tutti i soci
Dir_2	Hera S.p.A	Mantenimento della partecipazione senza azioni	La società si presenta con ottimi indici economici contraddistinta da un costante risultato positivo. La società è quotata nei mercati regolamentati pertanto in sede di adozione del piano di revisione straordinaria delle partecipate non sono state indicate delle azioni da compiere in quanto il Consiglio di Amministrazione gode di ampia autonomia gestionale e non è consentito all'azionista di intervenire sulle attività eminentemente gestionali della società. Ciò esclude la possibilità di espressione di direttive o linee di indirizzo

06. ELENCO MOTIVAZIONI SCHEDE 05.02, 05.03 E 05.04

Scheda 05.02: Cessione/Alienazione quote

Nella "cella" relativa alla selezione delle motivazioni della scelta, dal menù a tendina è possibile scegliere tra le seguenti opzioni:

- Internalizzazione delle attività svolte dalla società
- Scelta di gestione del servizio in forma alternativa
- Intervenuta modifica nella gestione/amministrazione della società, non condivisa dall'Ente
- Società inattiva o non più operativa
- Società non indispensabile per il perseguimento delle finalità dell'Ente
- Società composta da soli amministratori o con numero dipendenti inferiore al numero amministratori
- Società con fatturato medio inferiore a 500 mila euro nel triennio precedente
- Perdite reiterate
- Carenza persistente di liquidità
- Società con oggetto analogo o simile ad altri organismi partecipati dall'Ente
- Altro (specificare)

Scheda 05.03: Liquidazione

Nella "cella" relativa alla selezione delle motivazioni della scelta, dal menù a tendina è possibile scegliere tra le seguenti opzioni:

- Internalizzazione delle attività svolte dalla società
- Scelta di gestione del servizio in forma alternativa
- Intervenuta modifica nella gestione/amministrazione della società, non condivisa dall'Ente
- Società inattiva o non più operativa
- Società non indispensabile per il perseguimento delle finalità dell'Ente
- Società composta da soli amministratori o con numero dipendenti inferiore al numero amministratori
- Società con fatturato medio inferiore a 500 mila euro euro nel triennio precedente
- Perdite reiterate
- Carenza persistente di liquidità
- Società con oggetto analogo o simile ad altri organismi partecipati dall'Ente
- Altro (specificare)

Scheda 05.04: Fusione/Incorporazione

Nella "cella" relativa alla selezione delle motivazioni della scelta, dal menù a tendina è possibile scegliere tra le seguenti opzioni:

- Svolgimento di attività complementari o analoghe a quelle coinvolte nel progetto di fusione/incorporazione
- Aggregazione di società di servizi pubblici locali a rilevanza economica
- Riduzione/contenimento dei costi di funzionamento (compresi quelli degli amministratori e organi di revisione interna) o dei costi di produzione di beni e servizi
- Compensazione di eventuali squilibri finanziari e/o economici preesistenti alla fusione/incorporazione
- Realizzazione di economie di scala e di altre sinergie per l'integrazione di fasi consecutive della produzione di beni e servizi e/o migliore utilizzo degli impianti, delle attrezzature e del know how in uso
- Altro (specificare)